第209話 想要守護皇伊月篇

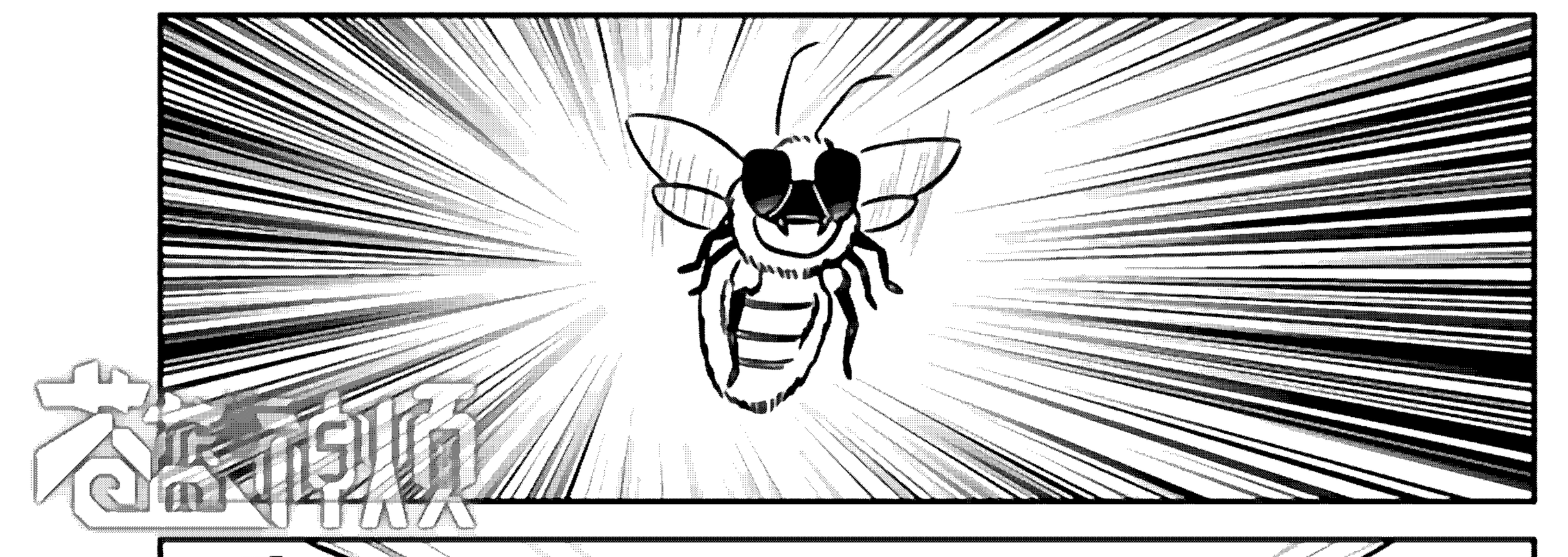

監督：蒼藍蘿蔔
校對：天地無用
翻譯：Ivy
嵌字：阿玥

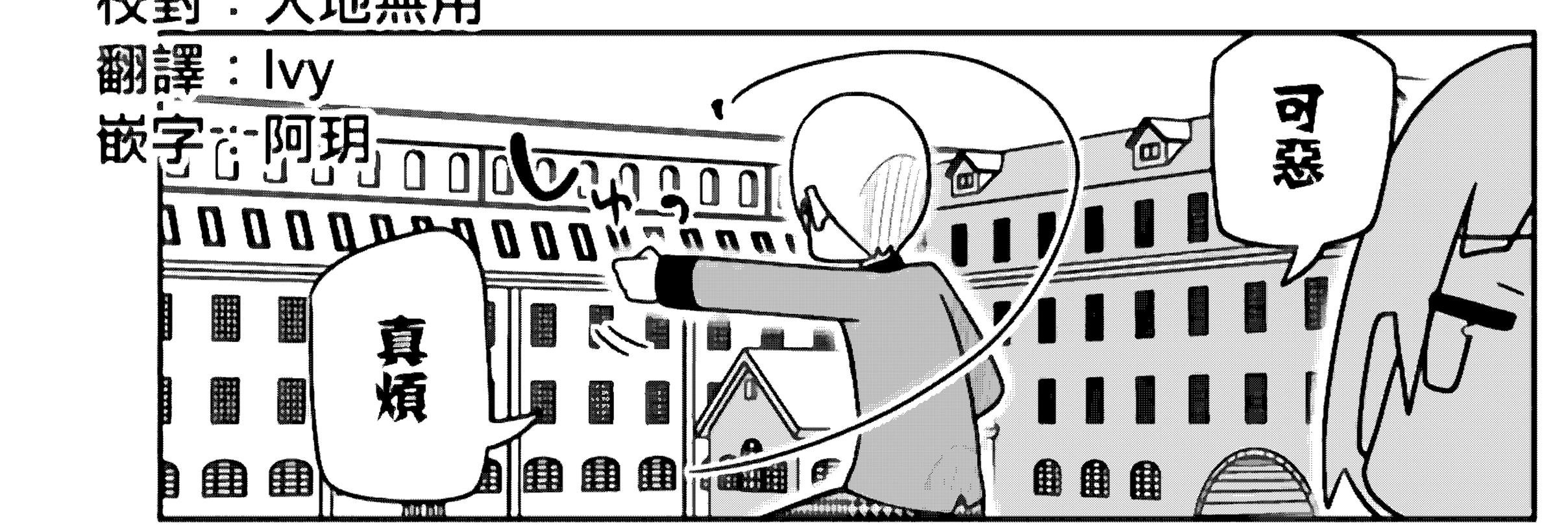

蒼藍神煩聯合漢化招募翻譯、校對、嵌字中，歡迎加入我們
交流群：666512031 工作群：663858535

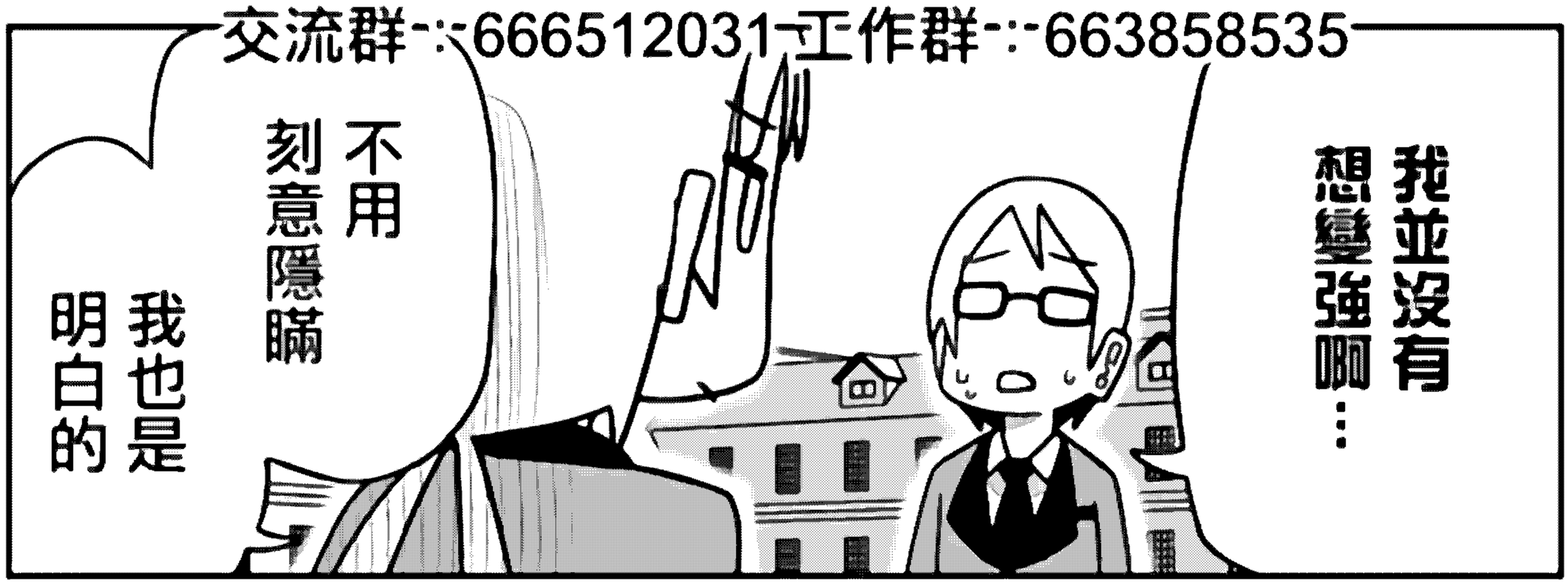

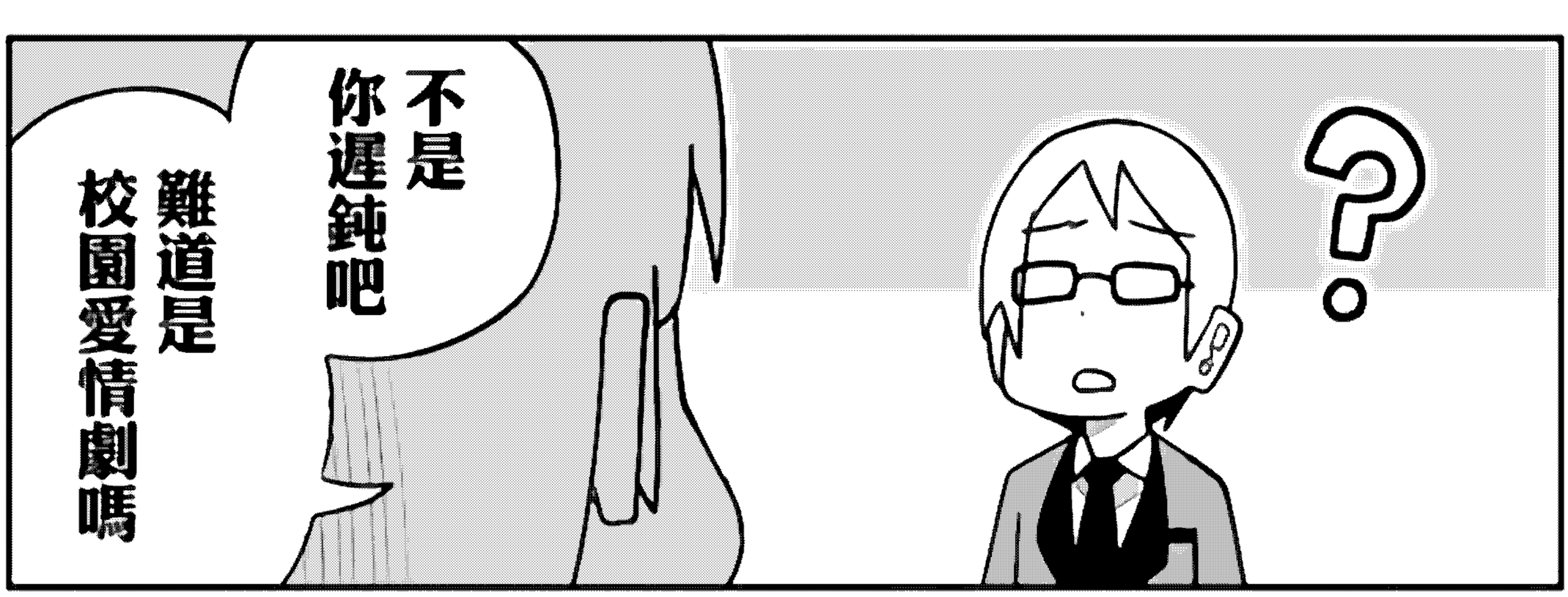

海貝漫畫

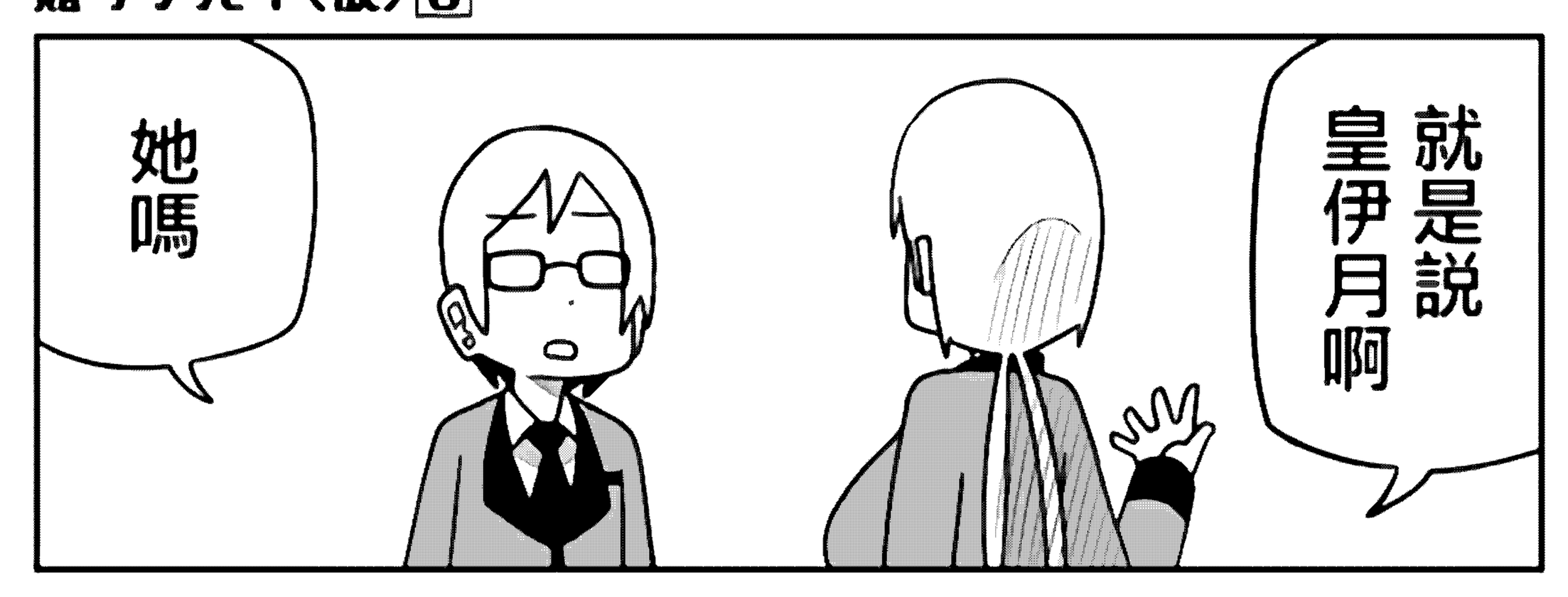
就是說皇伊月啊
她嗎

確實那傢伙是我重要的後輩呢
ニヤ

正是想聽到這種話
我今後的人生都是那個傢伙的啊

人生…!?進展不會太快了嗎…!?
你在說啥啊

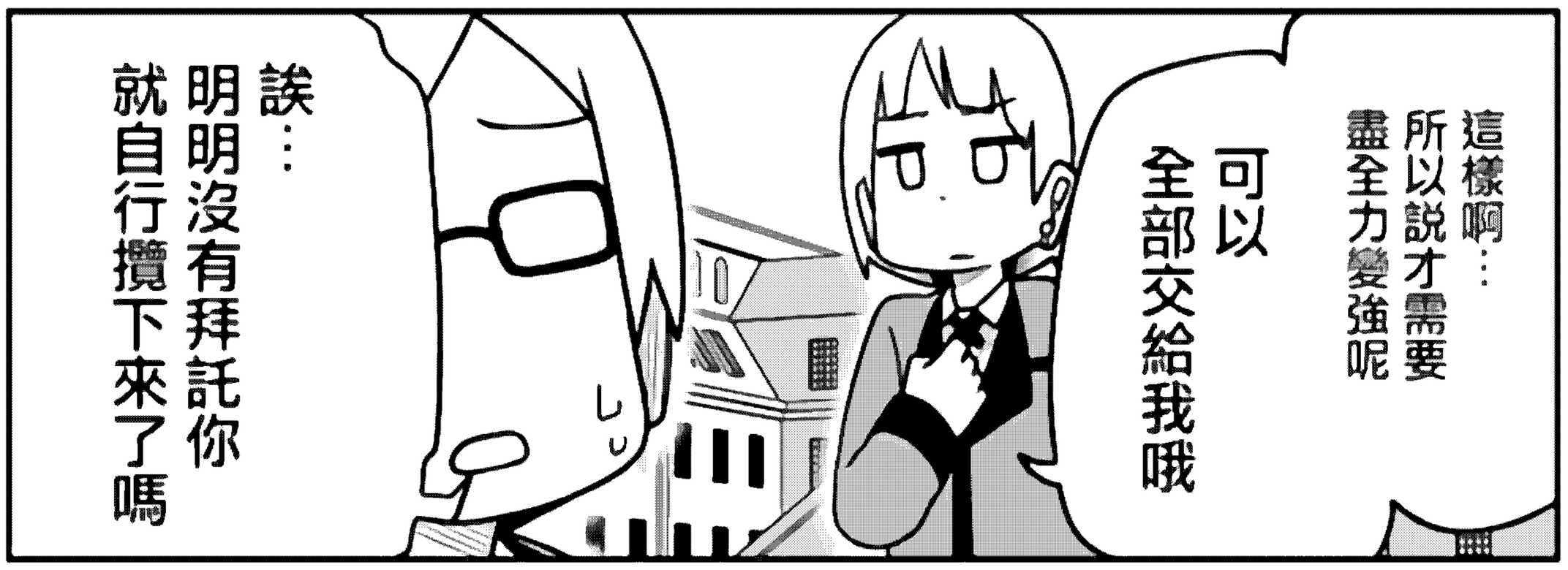
這樣啊…
所以說才需要
盡全力變強呢
可以
全部交給我哦
誒…
明明沒有拜託你
就自行攬下來了嗎

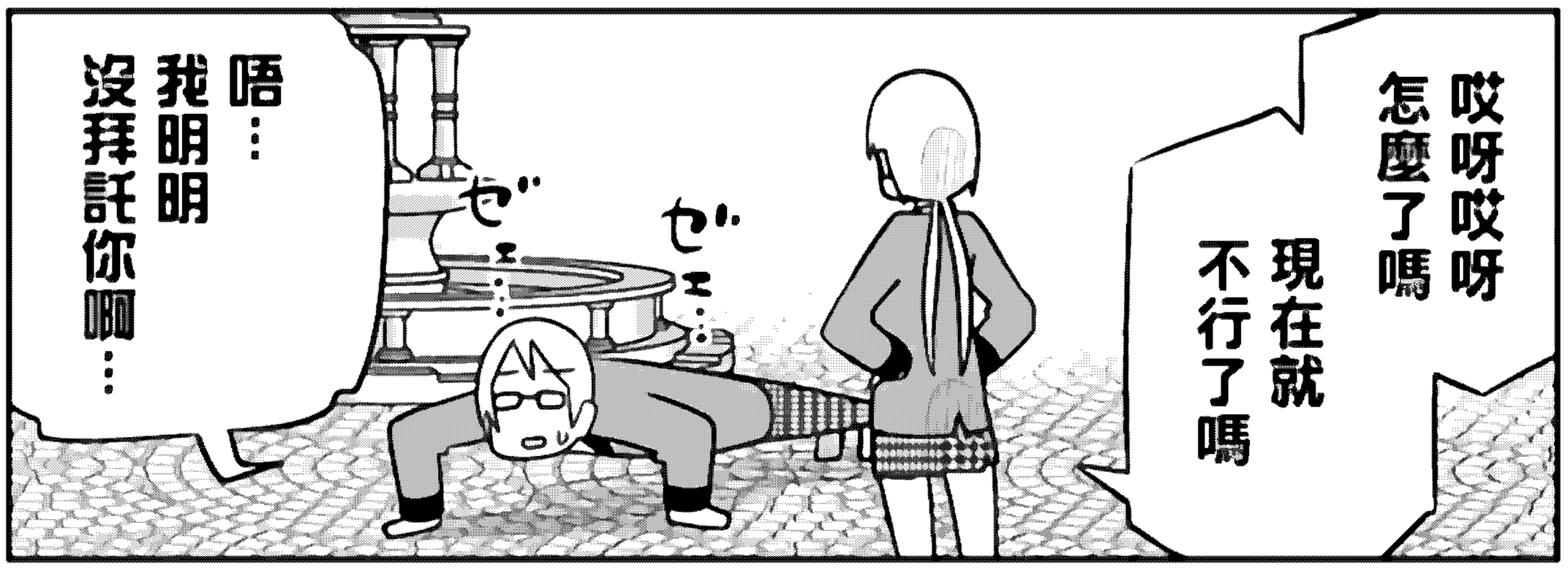
哎呀哎呀
怎麼了嗎
現在就
不行了嗎
ゼェ…
ゼェ…
唔…
我明明
沒拜託你啊…

你難道不想要
擁有可以守護
皇伊月的力量嗎!!
唔…
都把人生
交給
皇伊月了吧!?

啊…
我感受到
愛情劇的
電波了…!!
ドキ
ドキ
不
這不是
校園愛情劇吧

苍蓝神师
FX战士
久留美
与狼同行
七宝法器，
佛典法器！
小姐
The pool
穿越不回的我们
COSMOS
杀手们的假日
新連
魅魔代刑者
千年狐
帝都圣杯
奇谭
蓝的公主
鬼殺しの
肉行记者
鬼杀道
深东京
圣母的审判
永生罪司
离你×主播
五感之罪(仮)
我的
诅咒吸血姬
以死亡游戏
为生
被巨乳的我
转生到了BL界
被出队伍后悔
勇者在一起了
欢迎加入交流群
666512031
663858535

契约书
余誓以至诚
申请加入
苍蓝神烦组
尽责尽力